

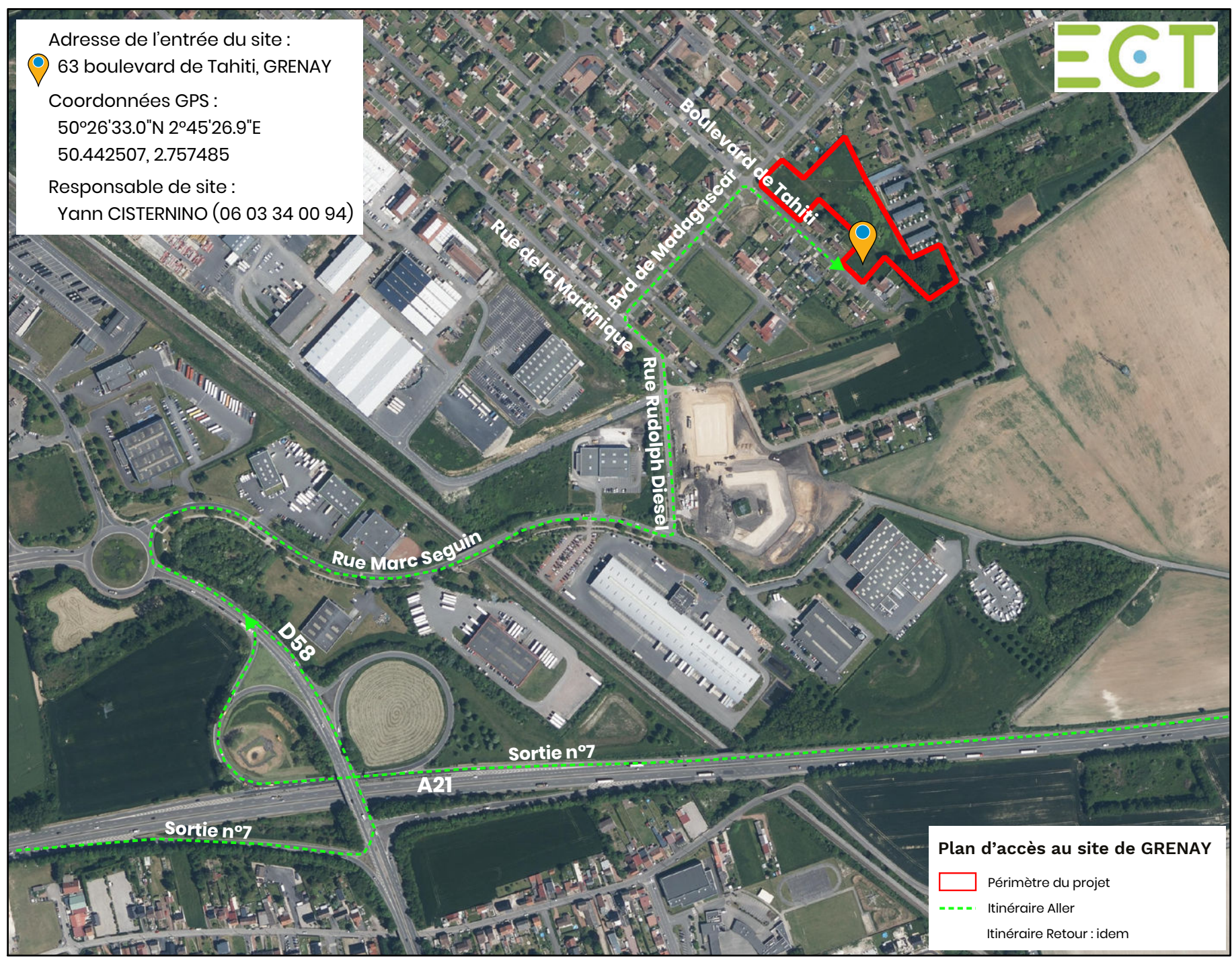

Adresse de l'entrée du site :
📍 63 boulevard de Tahiti, GRENAV
Coordonnées GPS :
50°26'33.0"N 2°45'26.9"E
50.442507, 2.757485
Responsable de site :
Yann CISTERMINO (06 03 34 00 94)



Plan d'accès au site de GRENAV

- ▭ Périmètre du projet
- Itinéraire Aller
- Itinéraire Retour : idem